

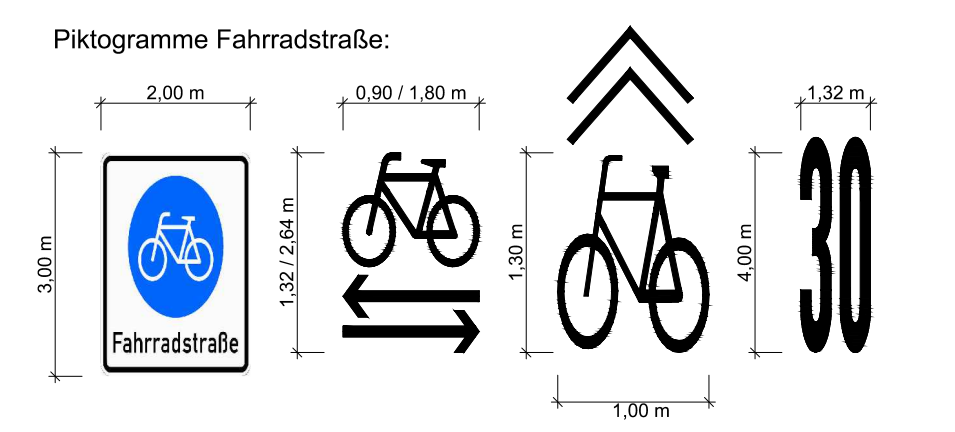

Quelle:
 Luftbild: Auszug aus den Geodaten des Landesamtes für Geoinformation und Landesvermessung Niedersachsen, © 2023 LGLN

Zeichenerklärung

- Verkehrsplanung
 Markierung gemäß RMS:
 - - - - - Schmal-/Breitstrich (0,12 m / 0,25 m) als Fahrbahn-/Fahrfstreifenbegrenzung
 - - - - - Fahrbanbegrenzung unterbrochen
 - - - - - Leitlinie im Knotenpunktbereich
 - - - - - Leitlinie Fahrradstraße



- Verkehrszeichen gemäß StVO:
 VZ 205, VZ 244-10, VZ 244-20, VZ 274-10, VZ 283-10, VZ 283-30, VZ 301, VZ 1000-33, VZ 1000-33, VZ 1000-33, VZ 1000-33, VZ 1020-30
 Zusatzzeichen:
 600mm, 300mm

VORABZUG
 Bearbeitungsstand vom: 2023-10-24

Lagebezug: ETRS89 UTM 32N

5.			
4.			
3.			
2.			
1.			
Nr.	Art der Änderung	Datum	Zeichen

Entwurfsbearbeitung:	INGENIEURPLANUNG GmbH & Co. KG Markt-Center-St. 4a • 48154 Wallenhorst Tel. (05407) 880-0 • Fax (05407) 880-88	Datum	Zeichen
		bearbeitet	2023-10 Ws
		gezeichnet	2023-10 Lc
Wallenhorst, 2023-10-		geprüft	
		freigegeben	

Plat: H:\DAMME\223249\PLAENE\Plw_mabs02.dwg(8101)



STADT DAMME
 Detailplanung Fahrradstraße
 Ulmenweg - Weizenkamp

Markierungs- und Beschilderungsplan	Maßstab 1: 250	Untertage: Blatt Nr.: 1/4
Aufgestellt:	Genehmigt:	



Quelle:
 Luftbild: Auszug aus den Geodaten des Landesamtes für Geoinformation und Landesvermessung Niedersachsen, © 2023 LGLN

Zeichenerklärung

- Verkehrsplanung
- Markierung gemäß RMS:
- Schmal-/Breitstrich (0,12 m / 0,25 m) als Fahrbahn-/Fahrfreienbegrenzung
 - Fahrbanbegrenzung unterbrochen
 - - - Leitlinie im Knotenpunktbereich
 - - - Leitlinie Fahrradstraße

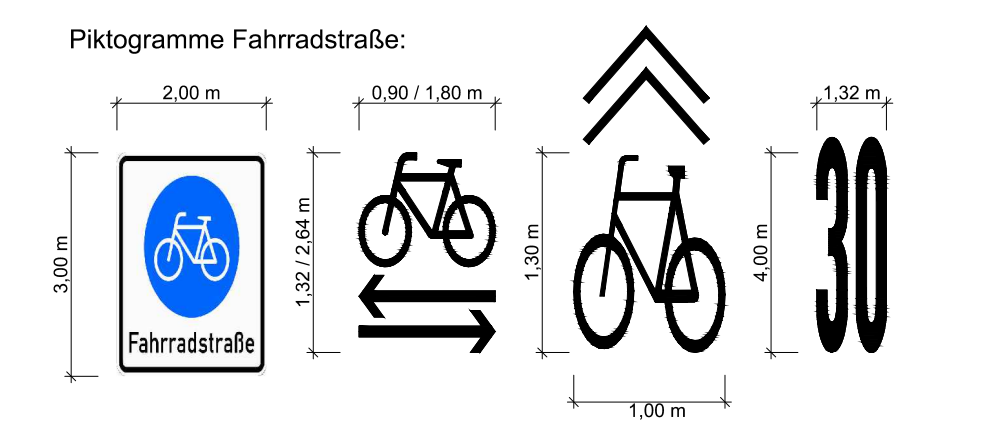

- Verkehrszeichen gemäß StVO:
- VZ 205
 - VZ 244-10
 - VZ 244-20
 - VZ 274-10
 - VZ 283-10
 - VZ 283-30
 - VZ 301
 - VZ 1000-33
 - VZ 1000-33
 - VZ 1000-33
 - VZ 1020-30

Zusatzzeichen:

VORABZUG
 Bearbeitungsstand vom: 2023-10-24

Lagebezug: ETRS89 UTM 32N

5.			
4.			
3.			
2.			
1.			
Nr.	Art der Änderung	Datum	Zeichen

Entwurfsbearbeitung:	INGENIEURPLANUNG GmbH & Co. KG Maria-Curie-Skłodowska-Str. 48 • 49134 Wallenhorst Tel: 054078800 • Fax: 054078808	Datum	Zeichen
		bearbeitet	2023-10 Ws
		gezeichnet	2023-10 Lc
Wallenhorst, 2023-10-		geprüft	
		freigegeben	

Plat: H:\DAMME\223249\PLAENE\VP\vp_mabsp02.dwg(BI02)

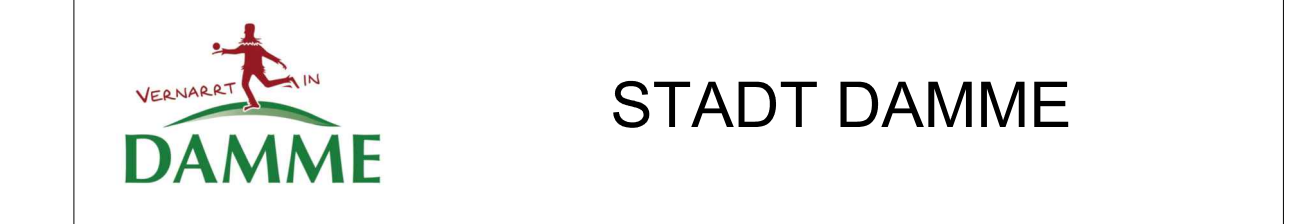

Detailplanung Fahrradstraße
 Ulmenweg - Weizenkamp

Markierungs- und Beschilderungsplan	Maßstab: 1:250	Unterlage: Blatt Nr.: 2/4
Aufgestellt:	Genehmigt:	

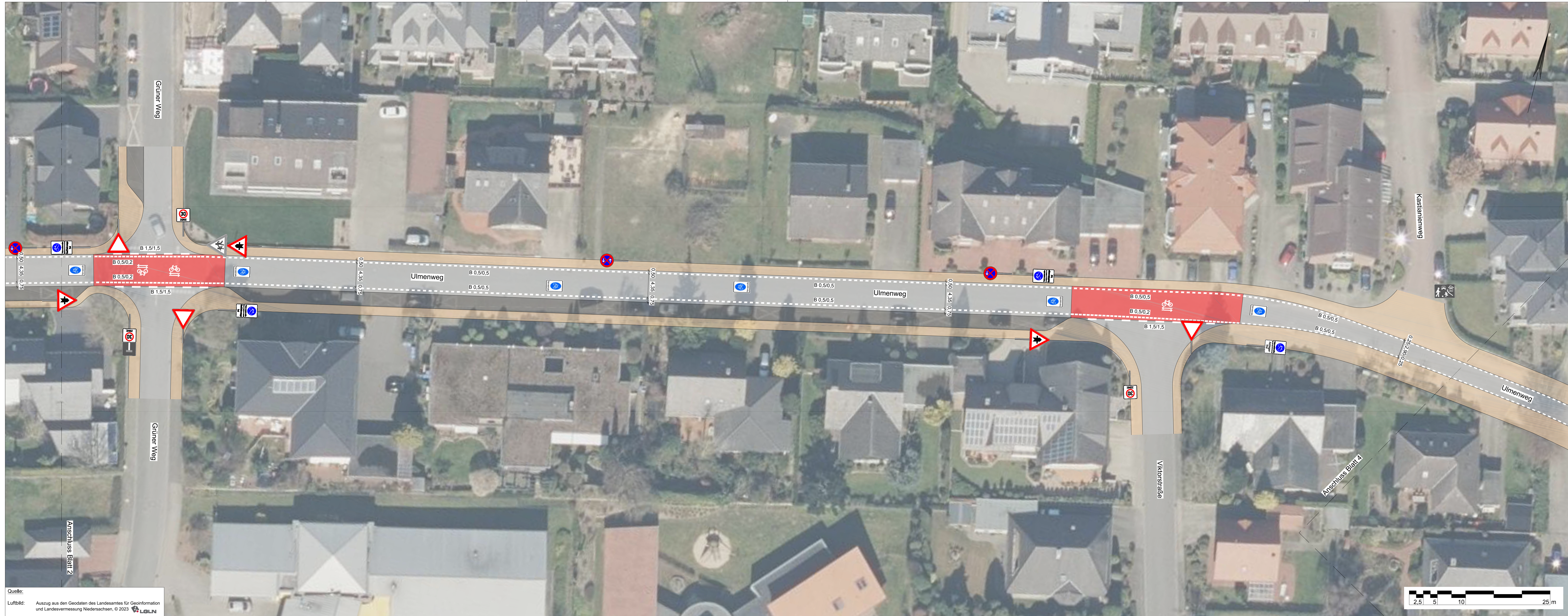

Quelle:
 Luftbild: Auszug aus den Geodaten des Landesamtes für Geoinformation und Landesvermessung Niedersachsen, © 2023 LGLN

Zeichenerklärung

- Verkehrsplanung
- Markierung gemäß RMS:
- Schmal-/Breitrich (0,12 m / 0,25 m) als Fahrbahn-/Fahrfreienbegrenzung
 - Fahrbanbegrenzung unterbrochen
 - Leitlinie im Knotenpunktbereich
 - Leitlinie Fahrradstraße

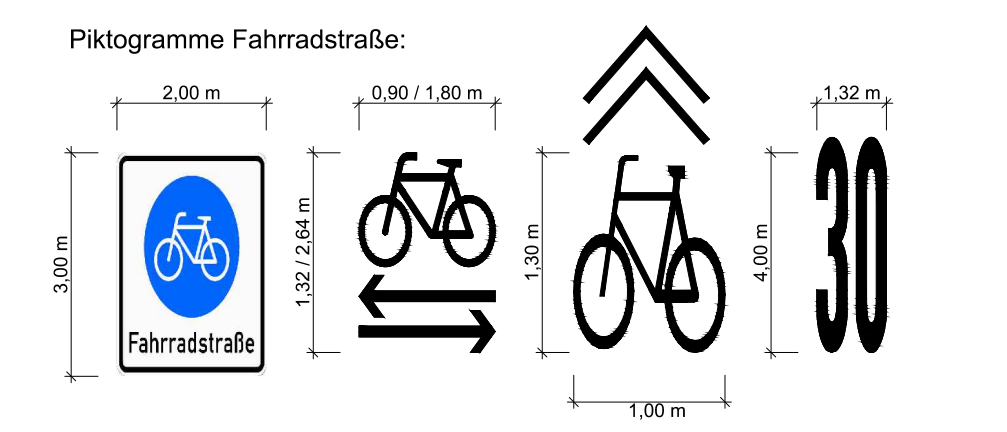

- Verkehrszeichen gemäß StVO:
- VZ 205
 - VZ 244-10
 - VZ 244-20
 - VZ 274-10
 - VZ 283-10
 - VZ 283-30
 - VZ 301
 - VZ 1000-33
 - VZ 1000-33
 - VZ 1000-33
 - VZ 1000-33
 - VZ 1020-30

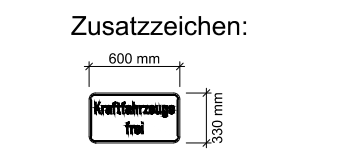

VORABZUG
 Bearbeitungsstand vom: 2023-10-24

Lagebezug: ETRS89 UTM 32N

5.			
4.			
3.			
2.			
1.			
Nr.	Art der Änderung	Datum	Zeichen
Entwurfsbearbeitung:			
	IPW INGENIEURPLANUNG GmbH & Co. KG Möhlen-Camp-Straße 48 • 49136 Wallenhorst Tel: 0540778000 • Fax: 0540778008	Datum	Zeichen
	bearbeitet	2023-10	Ws
	gezeichnet	2023-10	Lc
	geprüft		
	freigegeben		
Wallenhorst, 2023-10-			
Plat: H:\DAMME\223249\PLAENE\IPW\p_mabsp02.dwg(B103)			

DAMME STADT DAMME

Detailplanung Fahrradstraße
 Ulmenweg - Weizenkamp

Markierungs- und Beschilderungsplan	Maßstab	1: 250	Unterlage: Blatt Nr.:	3/4
Aufgestellt:	Genehmigt:			

Plattatum: 2023-10-24 Speicherdatum: 2023-10-24



Quelle:
 Luftbild: Auszug aus den Geodaten des Landesamtes für Geoinformation und Landesvermessung Niedersachsen, © 2023 LGLN

Zeichenerklärung

Verkehrsplanung

Markierung gemäß RMS:

- Schmal-/Breitstrich (0,12 m / 0,25 m) als Fahrbahn-/Fahrstreifenbegrenzung
- Fahrbahnbegrenzung unterbrochen
- Leitlinie im Knotenpunktbereich
- Leitlinie Fahrradstraße

Piktogramme Fahrradstraße:

Verkehrszeichen gemäß StVO:

VZ 1000-33 VZ 1000-33 VZ 1000-33 VZ 1000-33 VZ 1020-30

Zusatzzeichen:

VORABZUG
 Bearbeitungsstand vom: 2023-10-24

Lagebezug: ETRS89 UTM 32N

5.			
4.			
3.			
2.			
1.			
Nr.	Art der Änderung	Datum	Zeichen

Entwurfsbearbeitung:	INGENIEURPLANUNG GmbH & Co KG Maria-Curie-Skłodowska-Str. 48 • 49134 Wallenhorst Tel. 0540778000 • Fax 0540778008	Datum	Zeichen
		bearbeitet	2023-10 Ws
		gezeichnet	2023-10 Lc
Wallenhorst, 2023-10-		geprüft	
		freigegeben	

Planid: H:\DAMME\223249\PLAENE\VP\vp_mabsp02.dwg(B104)

STADT DAMME

**Detailplanung Fahrradstraße
 Ulmenweg - Weizenkamp**

Markierungs- und Beschilderungsplan	Maßstab	1: 250	Unterlage: Blatt Nr.:	4/4
Aufgestellt:	Genehmigt:			